WEBERMÜHLE
NEUENHOF

3.5-ZIMMER-WOHNUNG
Webermühle 22 / Haus Nord

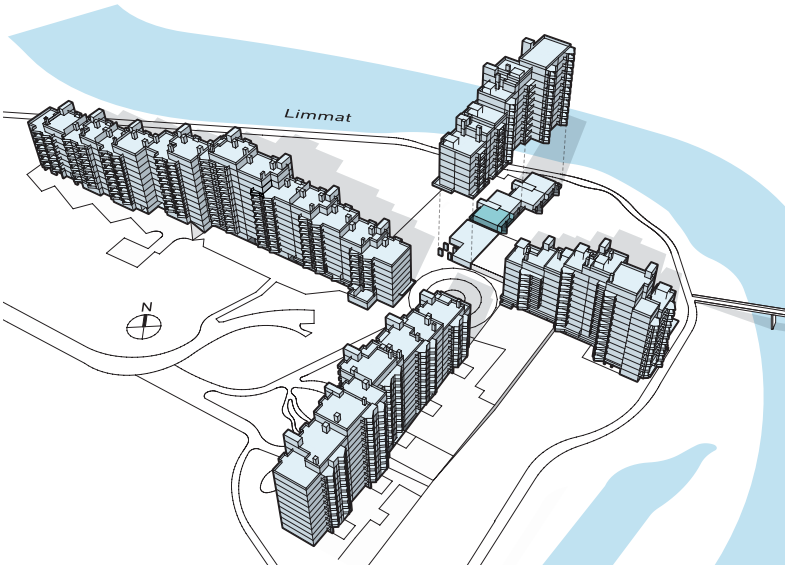

1. OBERGESCHOSS

Nettowohnfläche:	87.0 m²
Balkon:	10.2 + 16.0 m²
WHG.-NR.	238

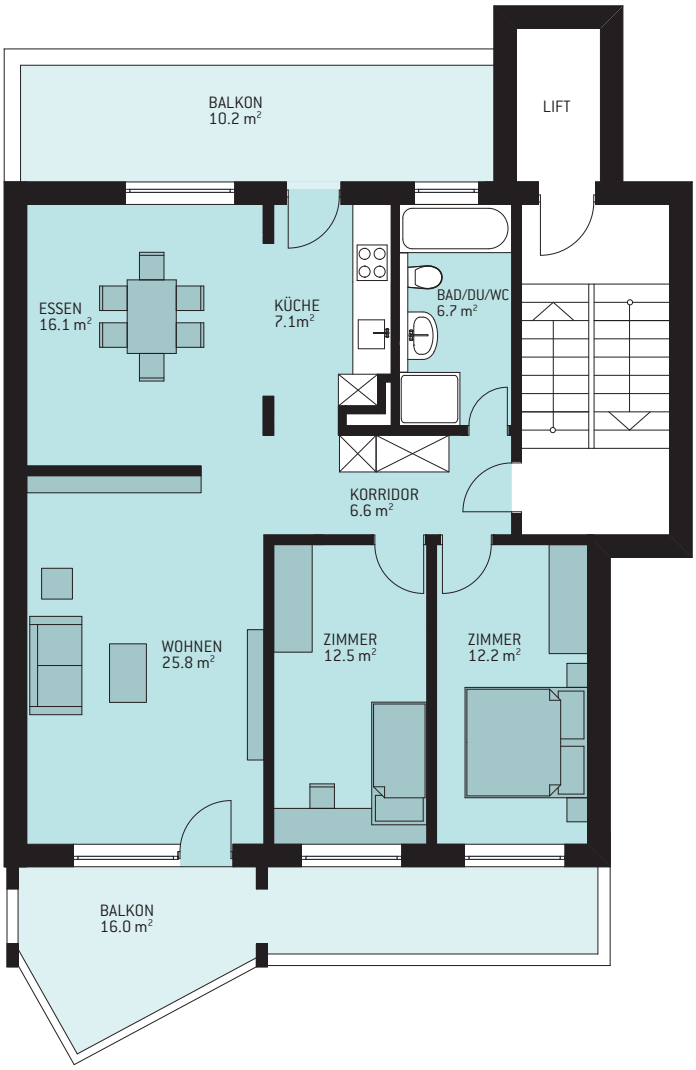

AARBRUGG AG, Seidenstrasse 3 / PF16, 5201 Brugg, info@aarbrugg.ch, 056/460 02 60

0 1 2 3 4 5 m

Alle Angaben und Pläne sind unverbindlich. Abweichungen gegenüber den publizierten Angaben bleiben ausdrücklich vorbehalten